

DETALLE 1
ESCALA 1/10

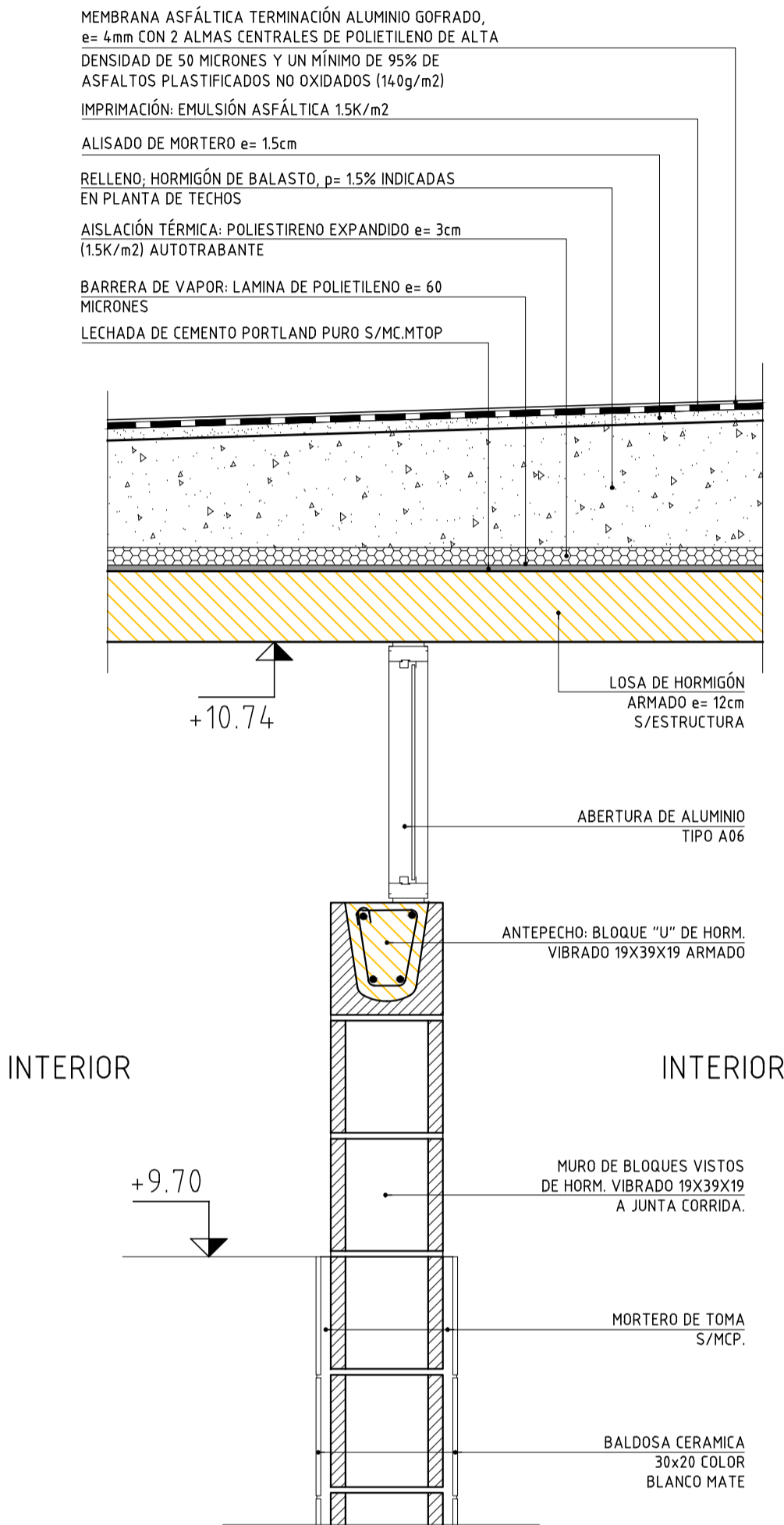

DETALLE 2
ESCALA 1/10

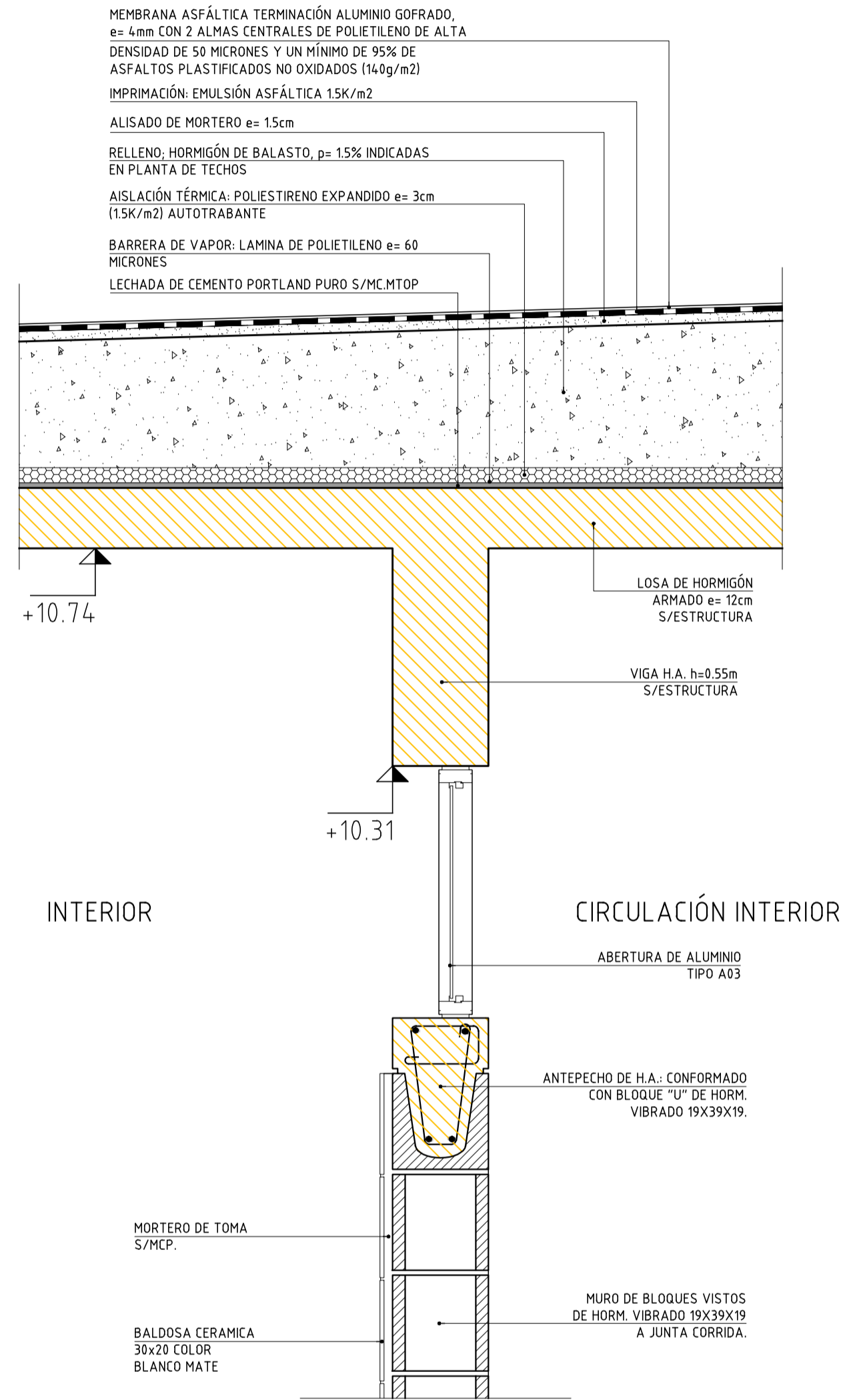

DETALLE 3
ESCALA 1/10

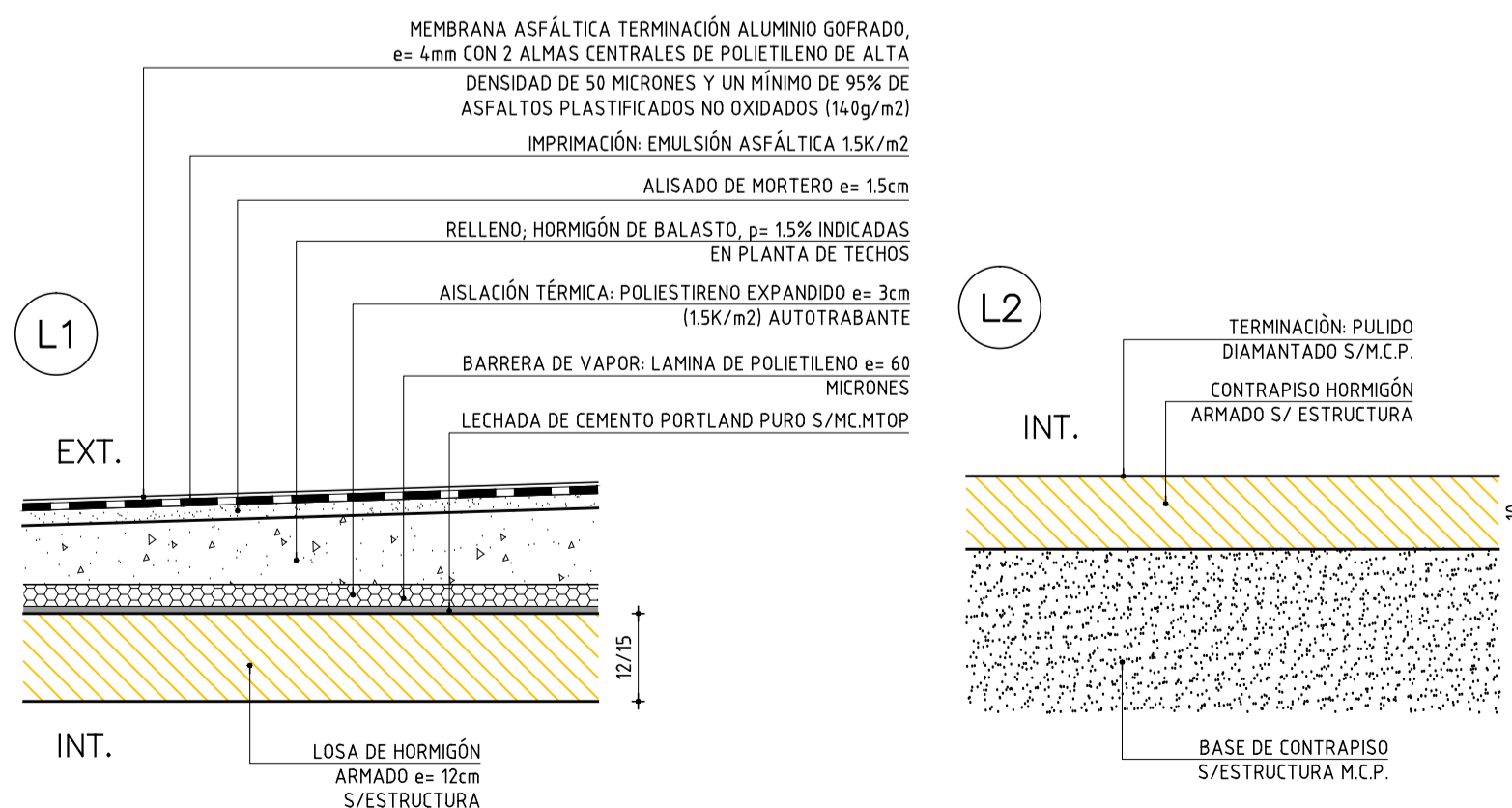

PLANILLA DE CERRAMIENTOS HORIZONTALES
ESCALA 1/10

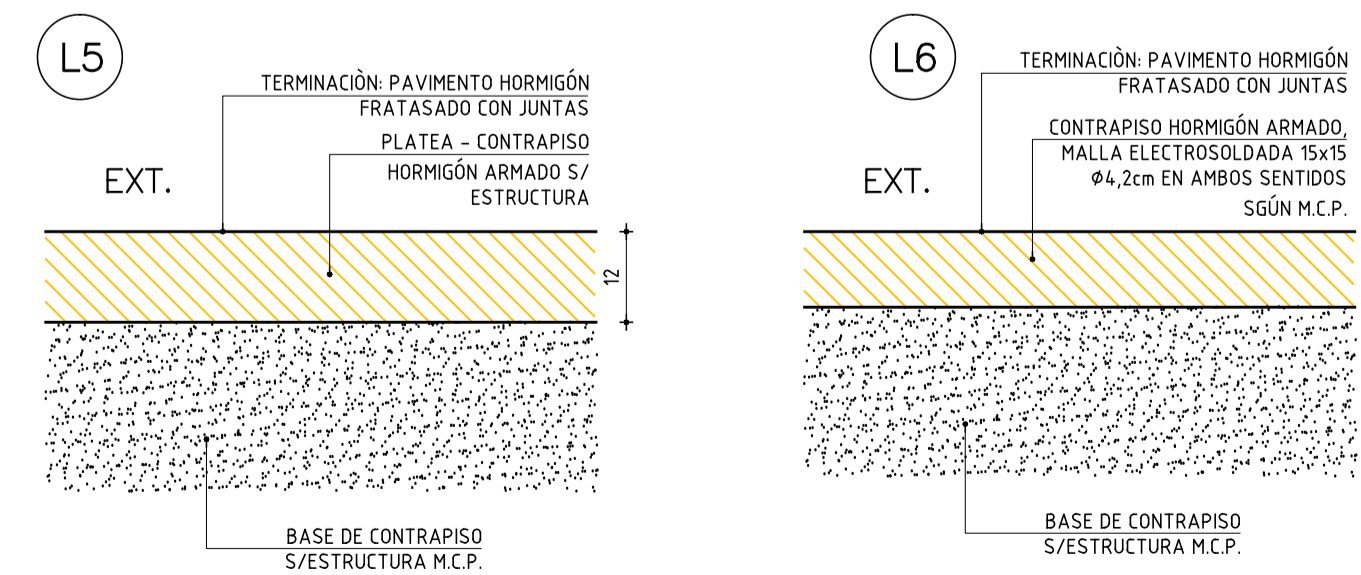
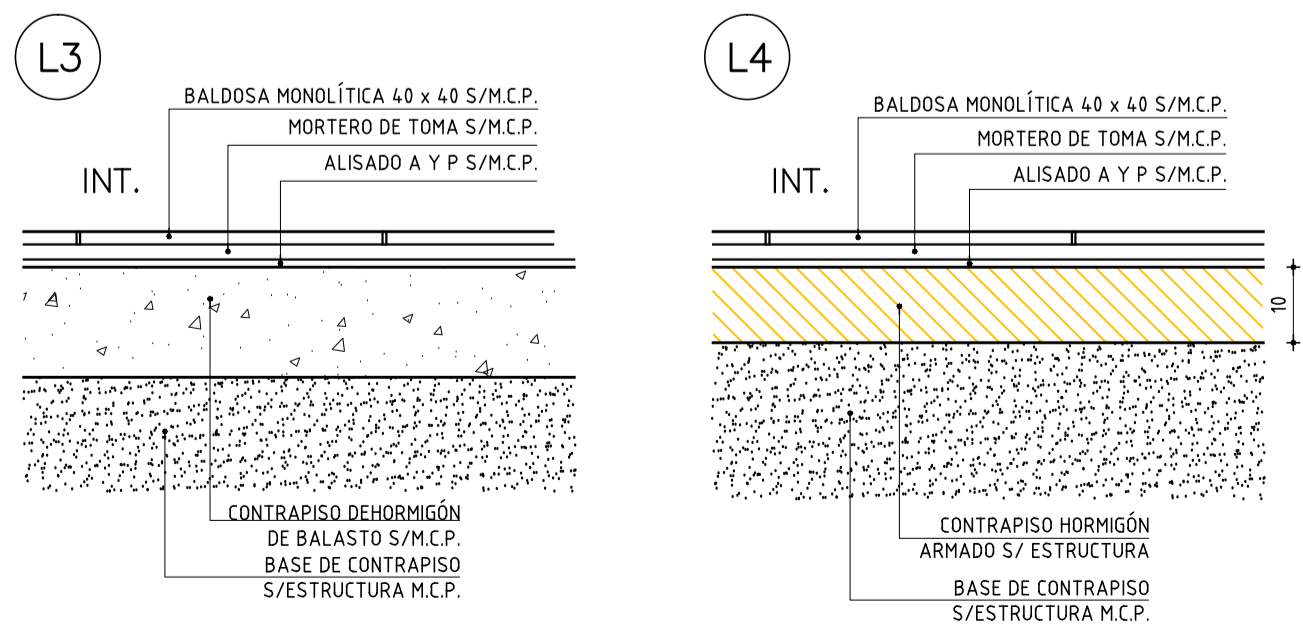

ANEP AREA DE PROYECTOS	
DIRECCIÓN SECTORIAL DE INFRAESTRUCTURA	
CONSEJO DIRECTIVO CENTRAL	
OBRA: COMPLEJO EDUCATIVO SAN ANTONIO	LOCALIDAD: SAN ANTONIO
CALLE: Calle N°18 entre calle N°24 y Vía Férrea	DEPARTAMENTO: BALTO
FECHA: 11/2020	ESCALA: 1/10
PLANO DE: ALBANILERÍA	
NÚCLEO ADMINISTRATIVO Y DE SERVICIOS - DETALLES 1	
ARQUITECTO: ERNESTO MARTÍNEZ PUONZO	FIRMA:
AYTE. DE AYTO: HOBACIO MUÑOZ - ROSSANA GONZÁLEZ	FIRMA:
TECNICO:	FIRMA:
DEBUJANTE:	FIRMA:

L 14

A10